Årepolskan
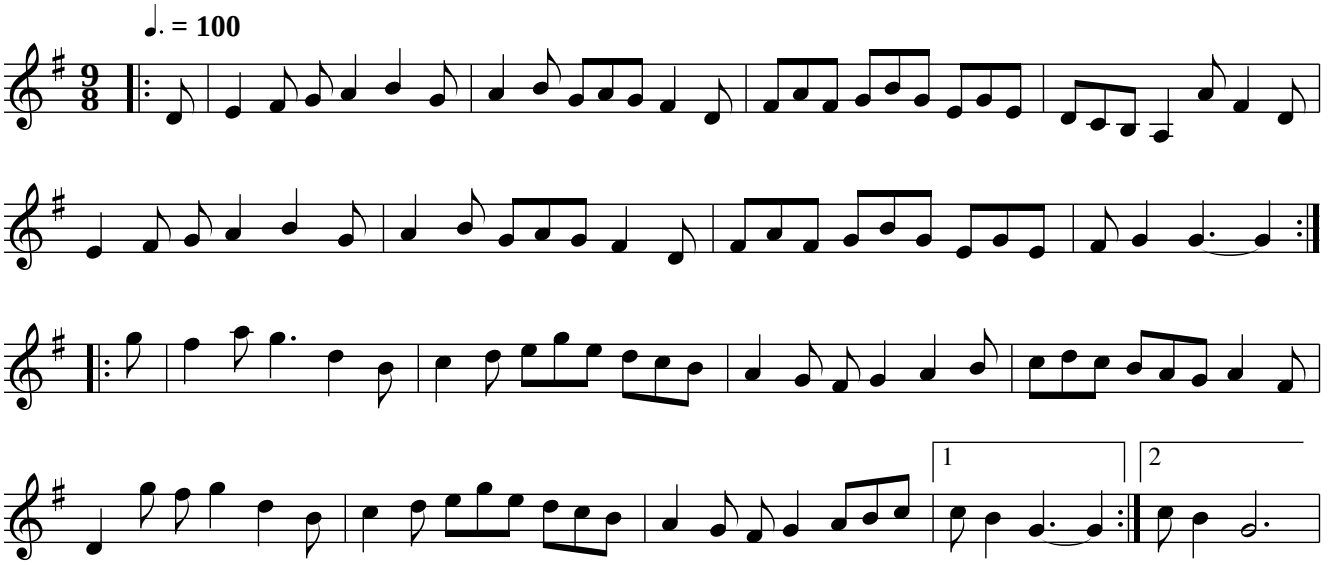
Lapp-Nils-polska efter Per Danielsson, Mörsil, Jämtland